

COMUNE DI VALGUARNERA  
PROVINCIA DI ENNA

DICHIARAZIONE PER LA PUBBLICITA' DELLA  
SITUAZIONE PATRIMONIALE AI SENSI DELLA  
L. R. 15. NOVEMBRE 1982, PUBBLICATA  
SULLA G. U. R. S. N. 51 DEL 20 NOVEMBRE 1982

ASSESSORE

~~Consigliere~~

Comunale

GIUSEPPE DI SIMONE

# DICHIARANTE

Cognome	Nome	Data di nascita	Stato civile
DI SIMONE	GIUSEPPE	09-09-1964	CONIUGATO
Comune di nascita	Provincia (Sigla)	Comune di residenza	Provincia (Sigla)
VALGUARDERA	BN	Valguardera	BN

SEZ. 1

BENI IMMOBILI (Terreni e Fabbricati)			
Natura del diritto (1)	Descrizione dell'immobile (2)	Comune e Provincia	Annotazioni
1			
2			
3			
4			
5			
6			
7			
8			
9			
10			
11			
12			
13			
14			
15			
16			

(1) Specificare se trattasi di: proprietà; comproprietà; superficie; enfiteusi; usufrutto; uso; abitazione; servitù; ipoteca.

(2) Specificare se trattasi di: fabbricato; terreno.

BENI IMMOBILI (Terreni e Fabbricati)

Natura del diritto (1)	Descrizione dell'immobile (2)	Comune e Provincia	Annotazioni
17			
18			
19			
20			
21			
22			
23			
24			
25			
26			
27			
28			
29			
30			
31			
32			
33			
34			
35			
36			
37			
38			
39			
40			
41			
42			
43			

(1) Specificare se trattasi di: proprietà; comproprietà; superficie; enfiteusi; usufrutto; uso; abitazione; servitù; ipoteca.

(2) Specificare se trattasi di: fabbricato; terreno;

BENI MOBILI ISCRITTI IN PUBBLICI REGISTRI

	CV fiscali	Anno di immatricolazione	Annotazioni
Autovetture			
1 CRYSLEER 300M			
2 V P CRVISE			
3			
4			
Aeromobili			
1			
2			
Imbarcazioni da diporto			
1			
2			

PARTECIPAZIONI IN SOCIETA'

	SOCIETA' (denominazione e sede)	Numero azioni quote possedute	Annotazioni
1			
2			
3			
4			
5			
6			
7			
8			
9			
10			



Dichiaro, inoltre, che per la propaganda elettorale per la mia elezione a consigliere ho sostenuto le spese ed ho assunto le obbligazioni seguenti:

Dichiaro, inoltre, che per la propaganda elettorale per la mia elezione a consigliere mi sono avvalso esclusivamente di materiali e di mezzi propagandistici predisposti e messi a disposizione dal partito di appartenenza.

Alla presente dichiarazione allego:

a) copia dell'ultima dichiarazione dei redditi soggetta all'imposta sui redditi delle persone fisiche, presentata all'Ufficio Distrettuale delle II.DD. di \_\_\_\_\_;

b) certificato di famiglia;

c) copia delle dichiarazioni separate dei redditi soggetti all'imposta sui redditi delle persone fisiche presentate dal coniuge e dai figli conviventi, presentate all'Ufficio Distrettuale delle II.DD. di \_\_\_\_\_;

Al fini dell'adempimento di cui al secondo comma dell'art. 1 della L.R. n. 128/1982, dichiaro che il coniuge non separato ed i figli conviventi, che hanno presentato/presenteranno dichiarazione separata dei redditi soggetti all'imposta sui redditi delle persone fisiche, consentono/non consentono all'adempimento in parola, per effetto della successiva sottoscrizione.

Allego/non allego le copie delle relative dichiarazioni.

Sul mio onore affermo che la dichiarazione corrisponde al vero.

06-07-2020, li \_\_\_\_\_

ASSESSORE  
Firma del Consigliere

Io sottoscritto, Segretario Generale del Comune di Valguarnera attesto che l'antescritta dichiarazione, corredata degli allegati in essa indicati, viene depositata nel mio ufficio, oggi 6/7/2020

Il Segretario Generale

(Le parti del presente modulo che non interessano vanno cancellate)

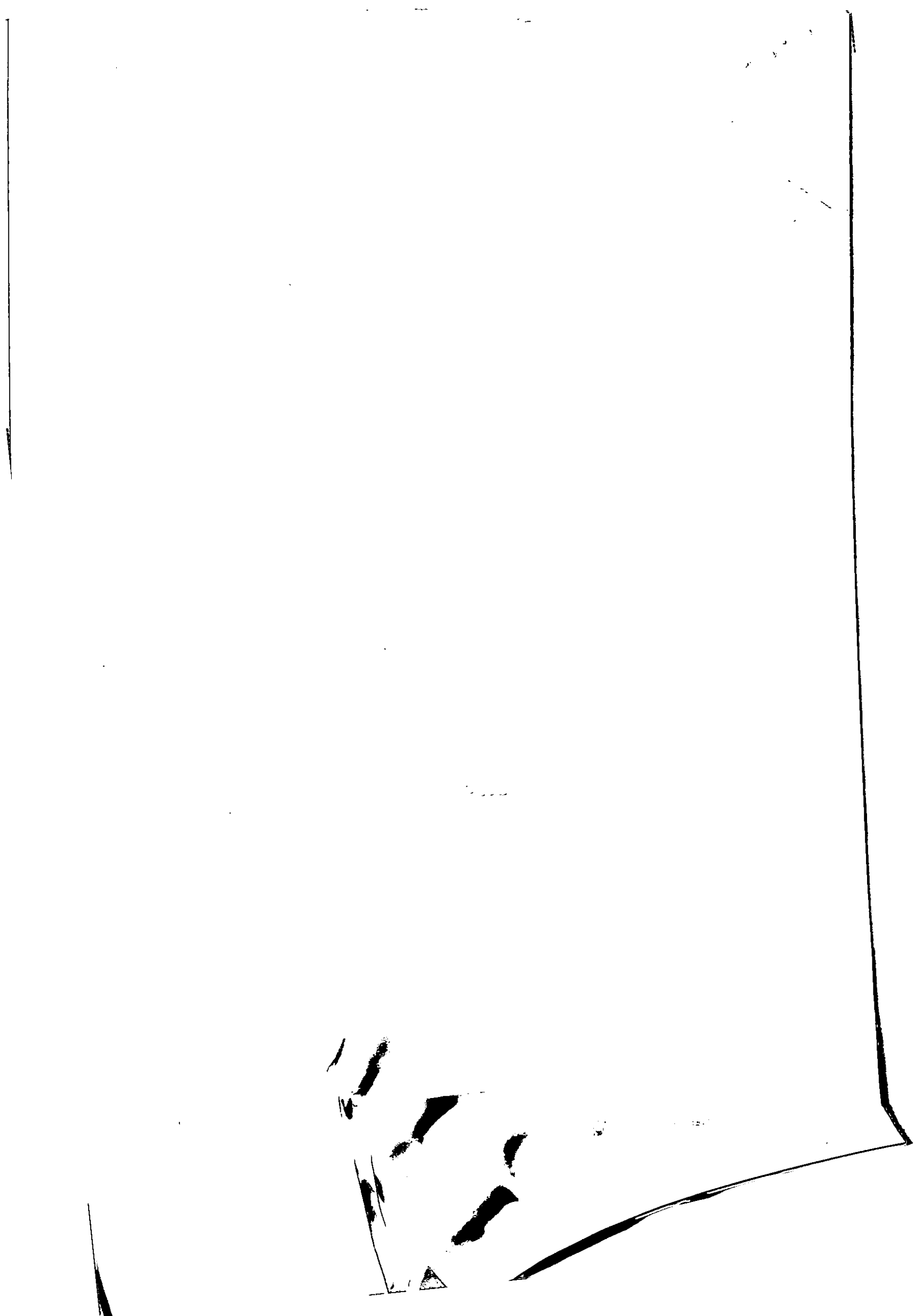

# COMUNE DI VALGUARNERA

## PROVINCIA DI ENNA

### DICHIARAZIONE RELATIVA AL CONIUGE NON SEPARATO E CONSENZIENTE

del Consigliere Comunale Sig. PEZZETTI CONCETTA SABINA

Cognome e nome	Luogo e data di nascita	Annotazioni
PEZZETTI CONCETTA SABINA	P. AUSTERITA 26/6/77	

SEZ. 1

BENI IMMOBILI (Terreni e Fabbricati)			
Natura del diritto (1)	Descrizione dell'immobile (2)	Comune e Provincia	Annotazioni
1. Terreno + Fabbricati	Ad. Tr. A. C. L. A.	Valguarnera Enna	/
2			
3			
4			
5			
6			
7			
8			
9			
10			

(1) Specificare se trattasi di: proprietà; comproprietà; superficie; enfiteusi; usufrutto; uso; abitazione; servitù; ipoteca.

(2) Specificare se trattasi di: fabbricato; terreno.



BENI IMMOBILI (Terreni e Fabbricati)

Natura del diritto (1)	Descrizione dell'immobile (2)	Comune e Provincia	Annotazioni
11			
12			
13			
14			
15			
16			
17			
18			
19			
20			
21			
22			
23			
24			
25			
26			
27			
28			
29			
30			
31			
32			
33			
34			
35			
36			

(1) Specificare se trattasi di proprietà; comproprietà; superficie; enfiteusi; usufrutto; uso; abitazione; servitù; ipoteca.

SEZ. 2

BENI MOBILI ISCRITTI IN PUBBLICI REGISTRI			
	CV fiscali	Anno di immatricolazione	Annotazioni
Autovetture			
1			
2			
3			
4			
Aeromobili			
1			
2			
Imbarcazioni da diporto			
1			
2			

SEZ. 3

PARTECIPAZIONI IN SOCIETA'		
SOCIETA' (denominazione e sede)	Numero azioni quote possedute	Annotazioni
1		
2		
3		
4		
5		
6		
7		
8		
9		
10		

FUNZIONI DI AMMINISTRATORE O SINDACO DI SOCIETA'

SOCIETA' (denominazione e sede)	Natura dell'incarico	Annotazioni
1		
2		
3		
4		
5		
6		
7		
8		
9		
10		

ANNOTAZIONI:

---



---



---



---



---



---



---



---



---



---

*[Handwritten Signature]*  
 Firma del Coniuge

# COMUNE DI VALGUARNERA

## PROVINCIA DI ENNA

### DICHIARAZIONE RELATIVA AI FIGLI CONVIVENTI E CONSENZIENTI

Assessore  
dell'Assessore Comunale Sig. GIUSEPPE DI SIMONE

Cognome e nome	Luogo e data di nascita	Annotazioni
Di Simone <del>Alberico</del> <u>Anna</u>	Enna 05/01/97	

SEZ. 1

BENI IMMOBILI (Terreni e Fabbricati)				
Natura del diritto (1)	Titolare (2)	Descrizione dell'immobile (3)	Comune e Provincia	Annotazioni
1				
2				
3				
4				
5				
6				
7				
8				
9				
10				

(1) Specificare se trattasi di: proprietà; comproprietà; superficie; enfiteusi; usufrutto; uso; abitazione; servitù; ipoteca.  
(2) Indicare il nome del figlio

Segue SEZ. 1.

BENI IMMOBILI (Terreni e Fabbricati)				
Natura del diritto (1)	Titolare (2)	Descrizione dell'immobile (3)	Comune e Provincia	Annotazioni
11				
12				
13				
14				
15				
16				
17				
18				
19				
20				
21				
22				
23				
24				
25				
26				
27				
28				
29				
30				
31				
32				
33				
34				
35				
36				

(1) Specificare se trattasi di proprietà; comproprietà; superficie; enfiteusi; usufrutto; uso; abitazione; servitù; ipoteca.

(2) Indicare il nome del figlio.

(3) Specificare se trattasi di: fabbricato, terreno.

## SEZ. 2

BENI MOBILI ISCRITTI IN PUBBLICI REGISTRI				
	Titolare (1)	CV fiscali	Anno di immatricolazione	Annotazioni
Autovetture				
1				
2				
3				
4				
Aeromobili				
1				
2				
Imbarcazioni da diporto				
1				
2				

(1) Indicare il nome del figlio.

## SEZ. 3

PARTECIPAZIONI IN SOCIETA'			
SOCIETA' (denominazione e sede)	Titolare (1)	Numero azioni quote possedute	Annotazioni
1			
2			
3			
4			
5			
6			
7			
8			
9			
10			

## FUNZIONI DI AMMINISTRATORE O SINDACO DI SOCIETA'

SOCIETA' (denominazione e sede)	Titolare (1)	Natura dell'incarico	Annotazioni
1			
2			
3			
4			
5			
6			
7			
8			
9			
10			

(1) Indicare il nome del figlio.

ANNOTAZIONI: \_\_\_\_\_

\_\_\_\_\_

\_\_\_\_\_

\_\_\_\_\_

\_\_\_\_\_

\_\_\_\_\_

\_\_\_\_\_

\_\_\_\_\_

\_\_\_\_\_

\_\_\_\_\_

\_\_\_\_\_

Firma dei Figli

\_\_\_\_\_