



1. Locali tecnici Via Guglielmo Marconi



2. Prospetto Via Archimede



3. Prospetto Via Guglielmo Marconi

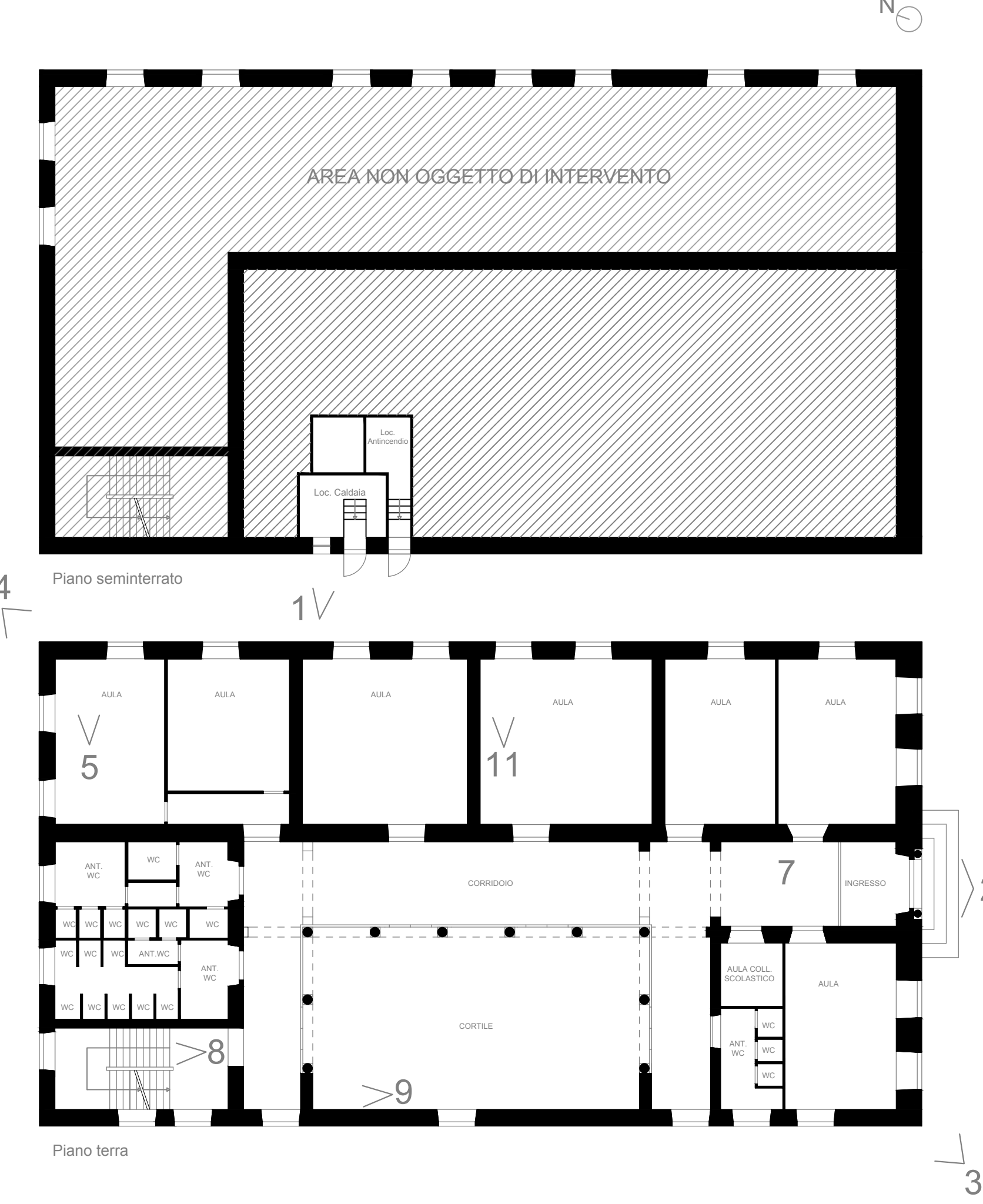

4. Prospetto Via Teatro e Via Pescheria



5. Controsoffitto ammalorato



6. Copertura, capriate esistenti



7. Posizione quadro elettrico

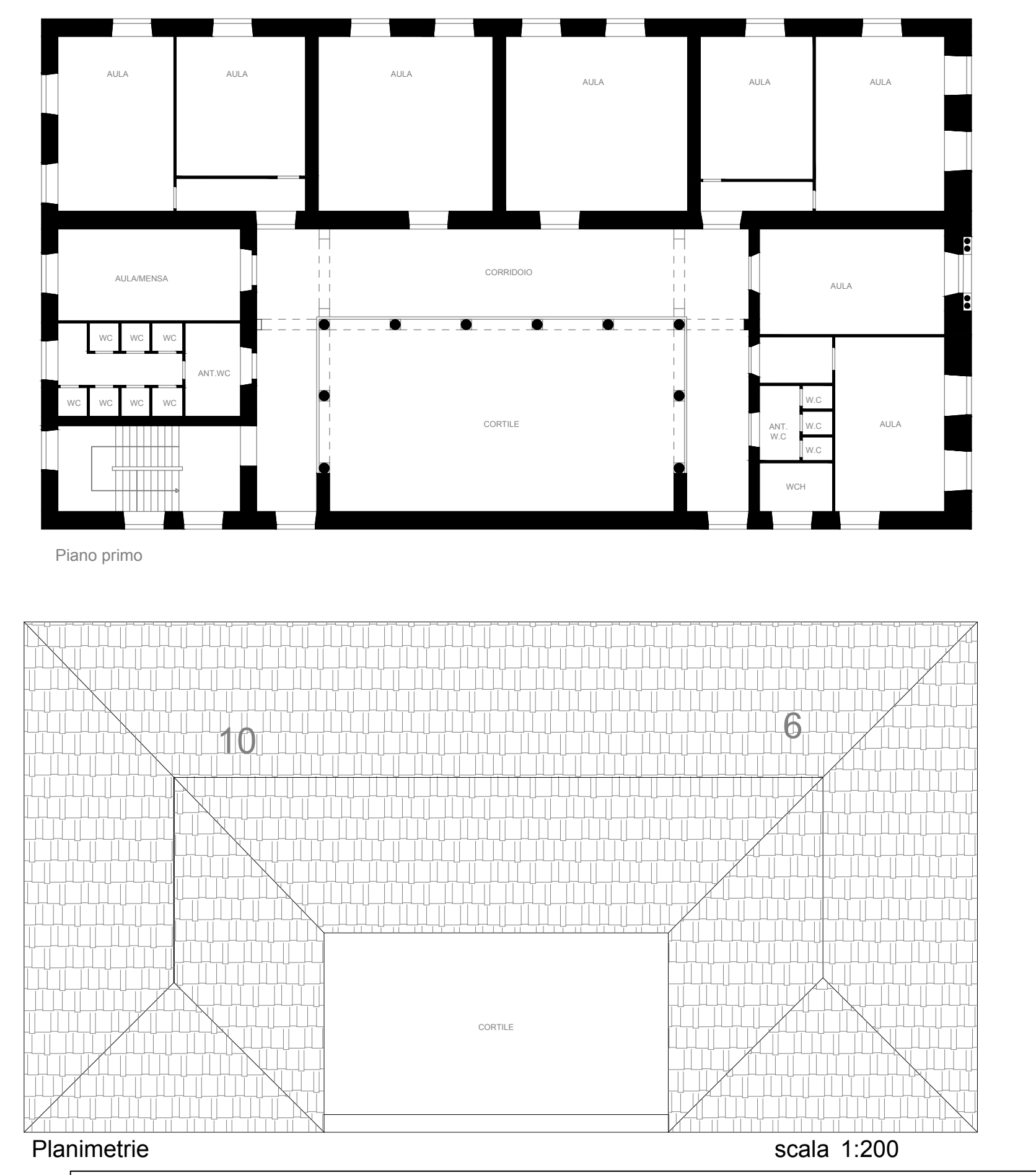

8. Scala piano terra

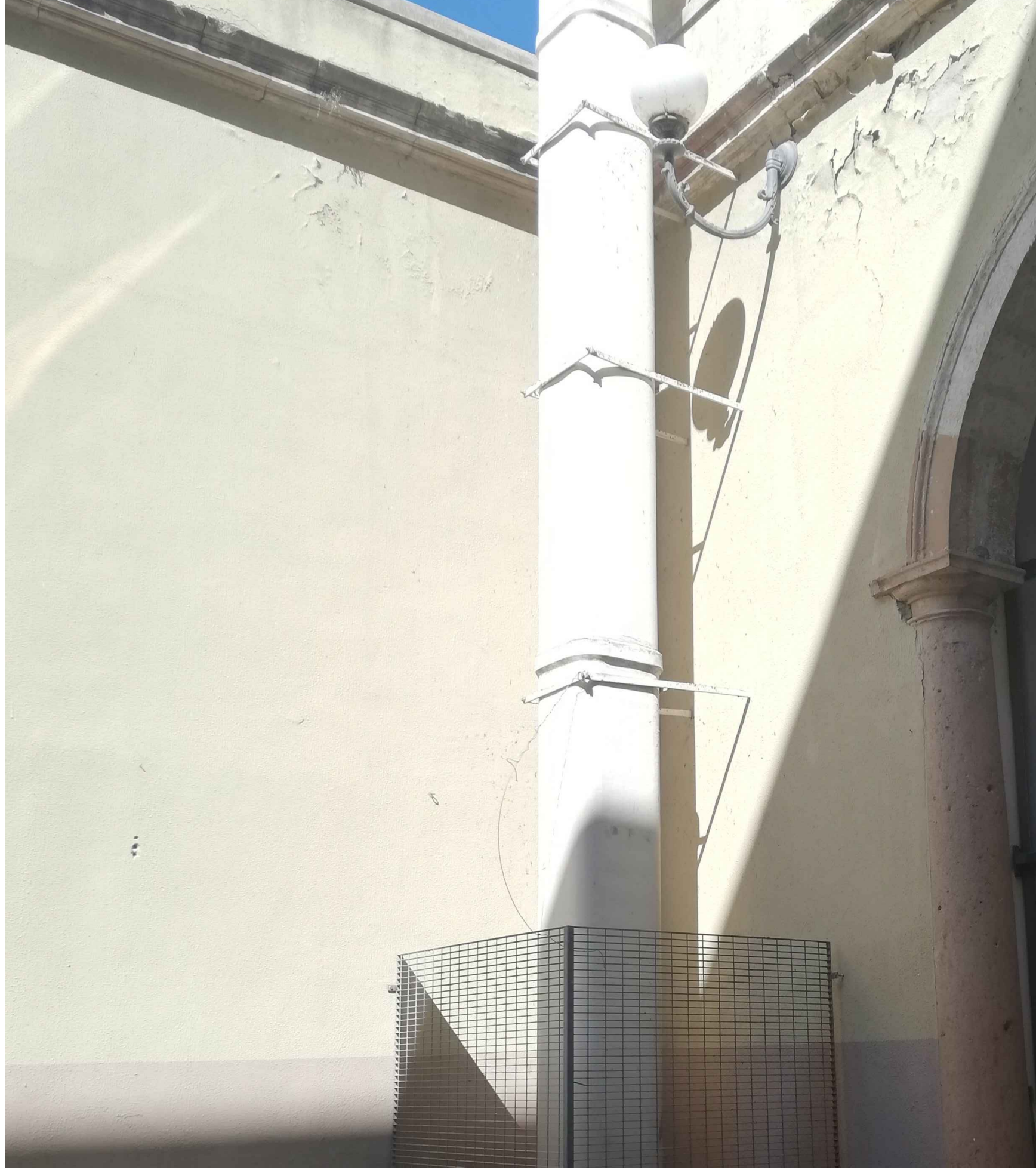

9. Canna fumaria contenete materia amianto in matrice compatta



10. Copertura, capriate esistenti



11. Interni

COMMITTENTE:		COMUNE DI VALGUARNERA CAROPEPE Provincia Regionale di Enna			
PROGETTAZIONE:		AC2 S.R.L.			
PROGETTO ESECUTIVO					
PRIMO STRALCIO DELLA PROGETTAZIONE ESECUTIVA RELATIVA AI LAVORI DI RISTRUTTURAZIONE CON ADEGUAMENTO IMPIANTISTICO DEL PLESSO SCOLASTICO "SEBASTIANO ARENA" VIA ARCHIMEDE, 94019, VALGUARNERA CAROPEPE.					
PE-GE-003	DOCUMENTAZIONE FOTOGRAFICA	Scala	varie		
		Foglio	1	di	1
Responsabile Unico del Procedimento Geom. Rosario Alaimo					
VISTI ED APPROVAZIONI ENTI:					
data redazione: gennaio 2024					