

Timbro Approvazione Soprintendenza BB. CC. AA. Timbro Approvazione Diocesi:

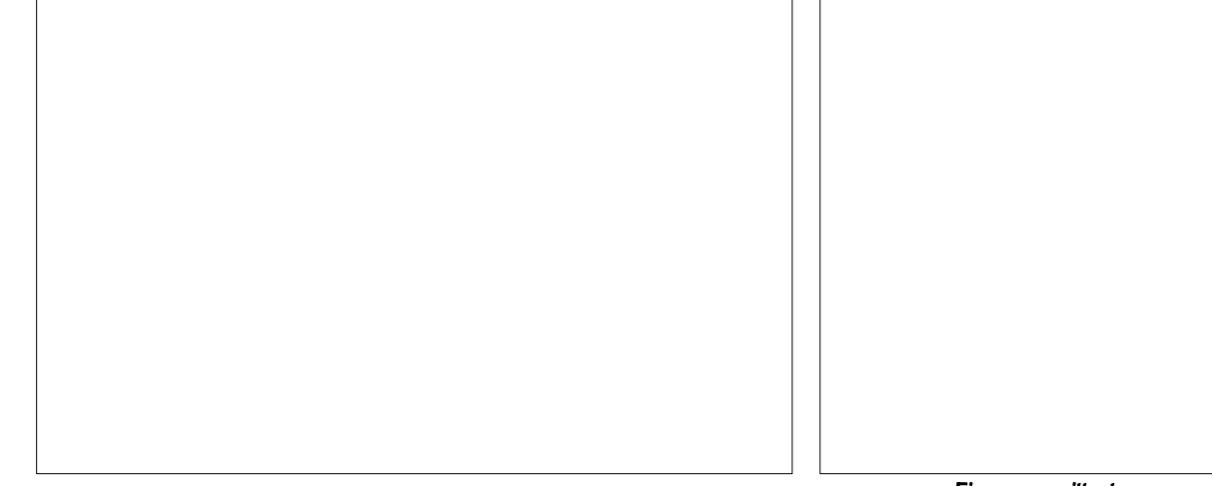

**Diocesi di Piazza Armerina  
Chiesa di S. Liborio - Valguarnera**

DITTA: Parrocchia di San Giuseppe  
LOCALITA': Valguarnera

**OGGETTO:**  
"Lavori di Restauro, Consolidamento e Risanamento Conservativo della Chiesa di S. Liborio"

**PROGETTO ESECUTIVO**  
Elaborati Grafici: ipotesi progettuale  
Tavola n° 8  
particolari esecutivi  
Pianta coperture

**PROGETTISTI**  
Arch. Tiziana Crocco  
Arch. G. William Tomabene

**CONSULENTE STRUTTURALE**  
Arch. Leonardo Russo

Data  
02/08/2018

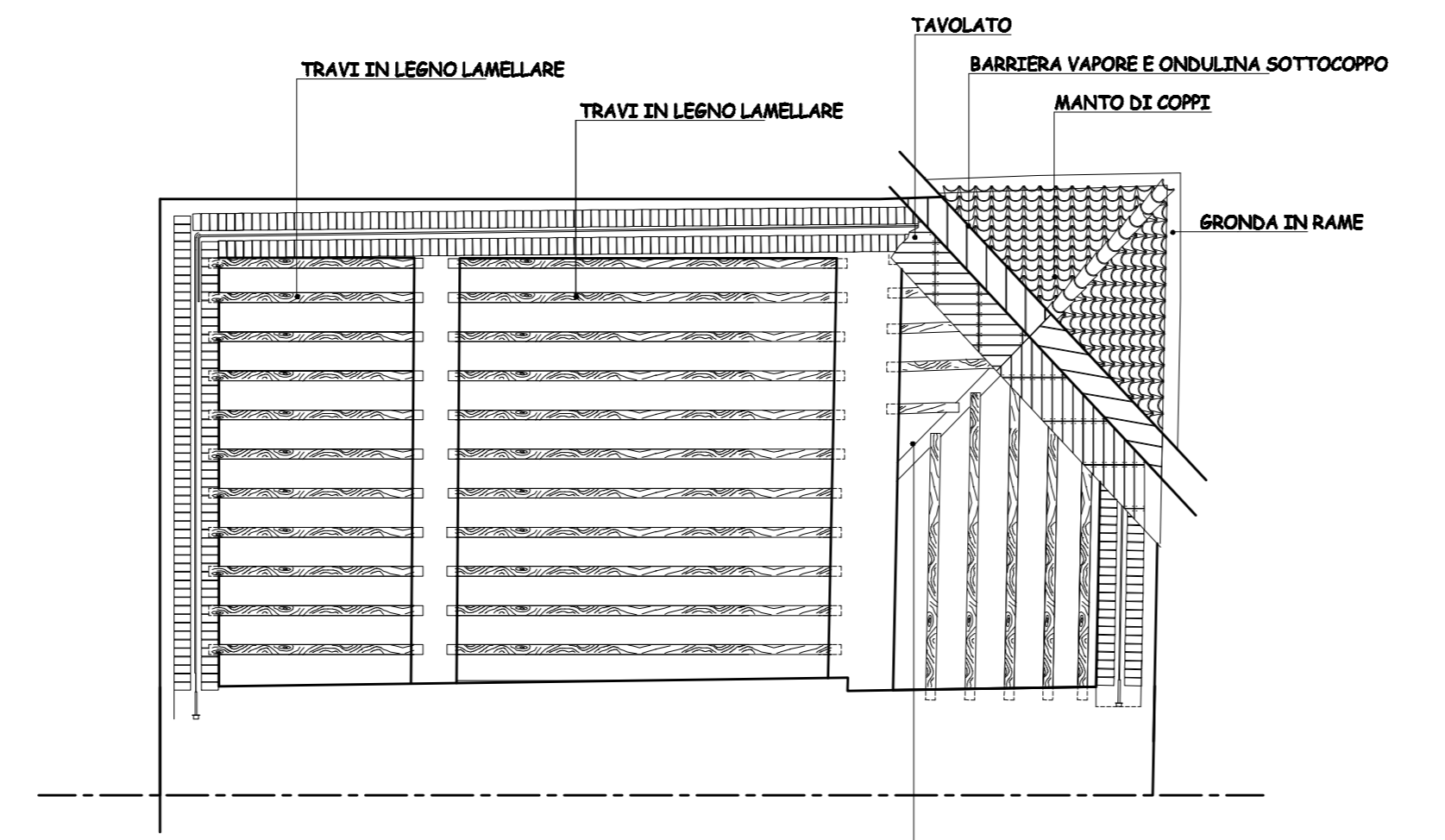
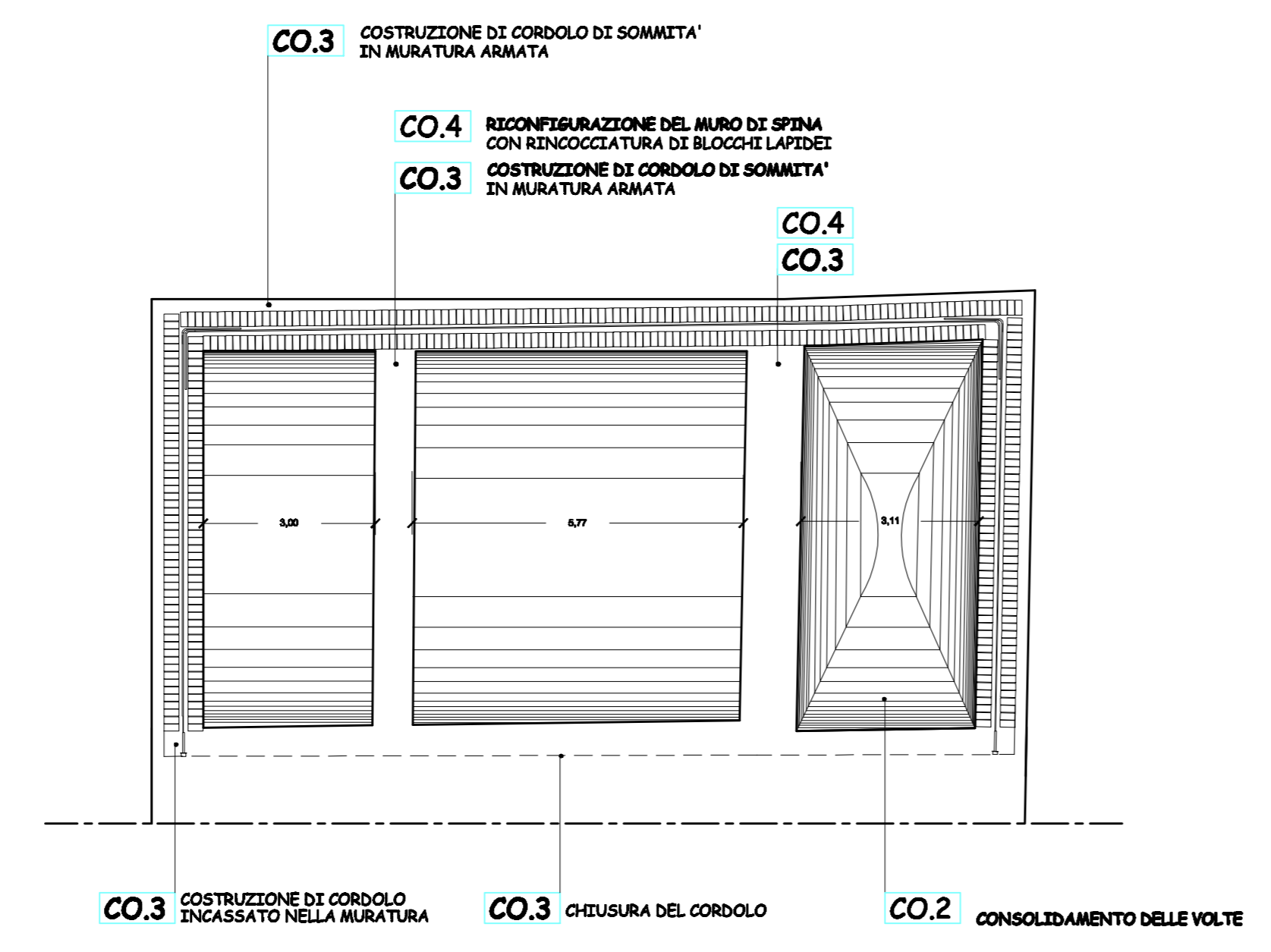
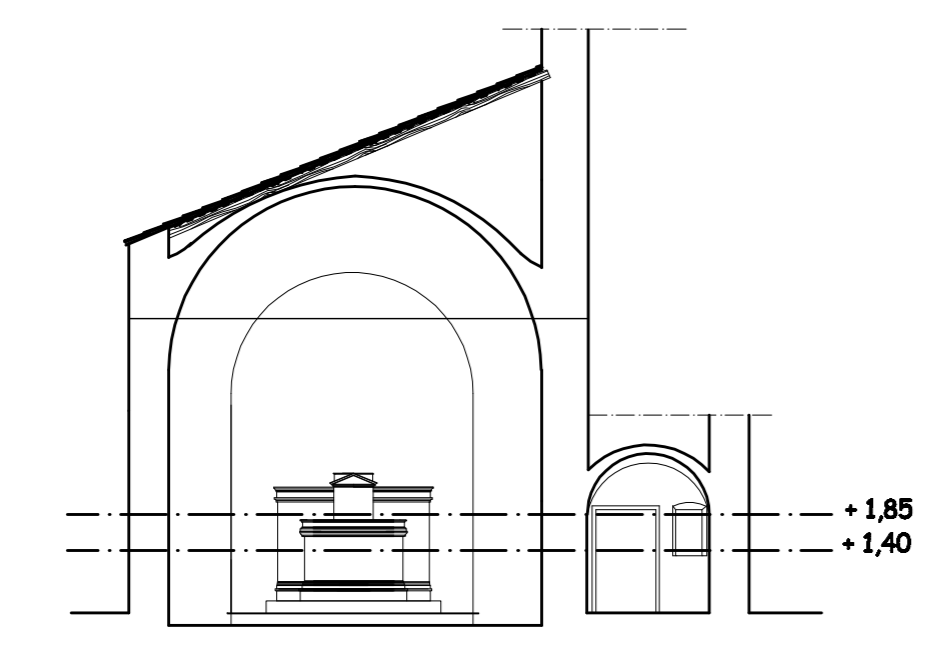

**A6.8** CAPRIATA ZOPPA IN LEGNO E ACCIAIO

**PARTICOLARI ESECUTIVI**

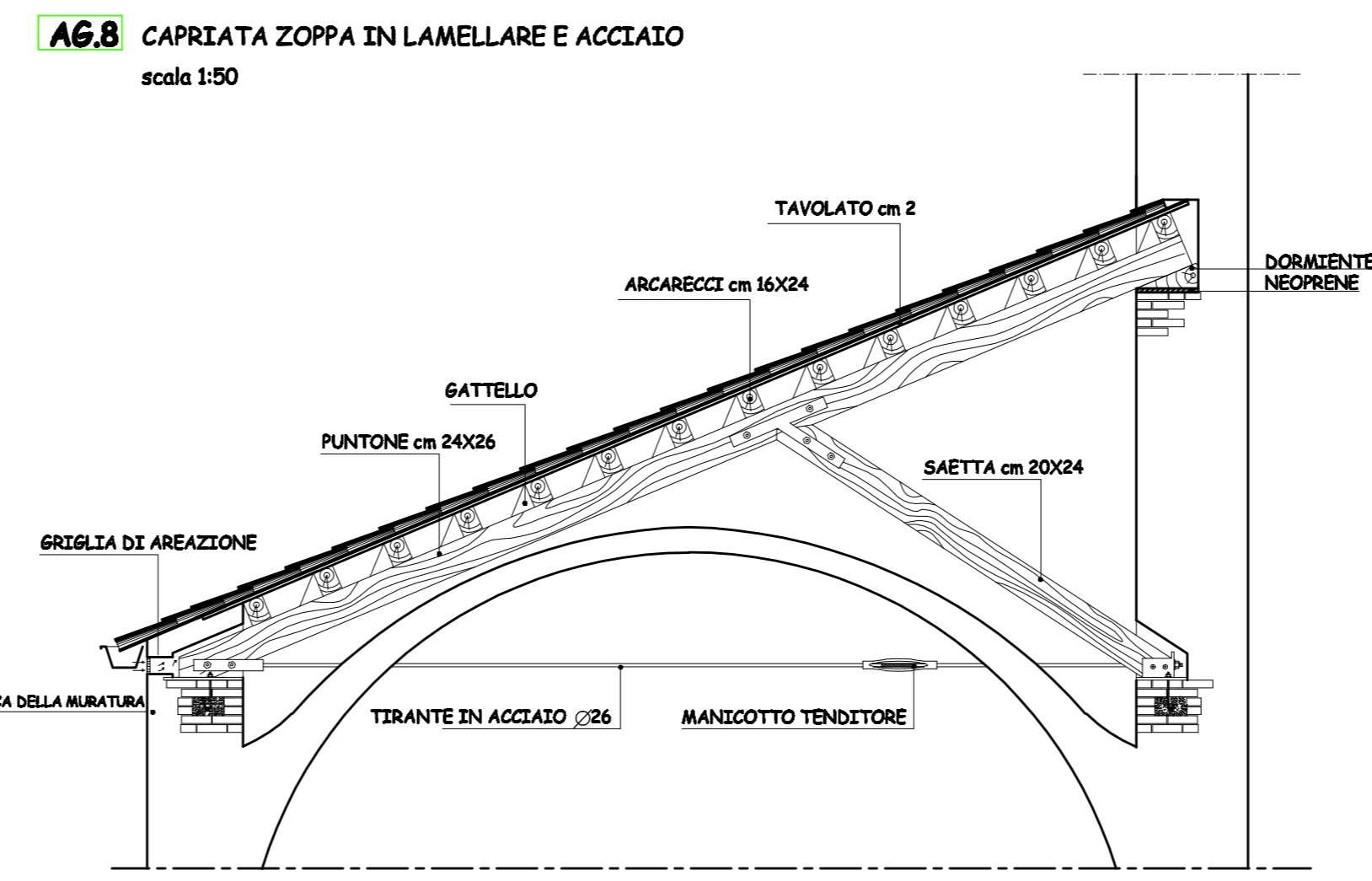

**PARTICOLARE DELL'ANCORAGGIO DELLE CAPRIATE CON IL CORDOLO IN MURATURA**  
scala 1:20

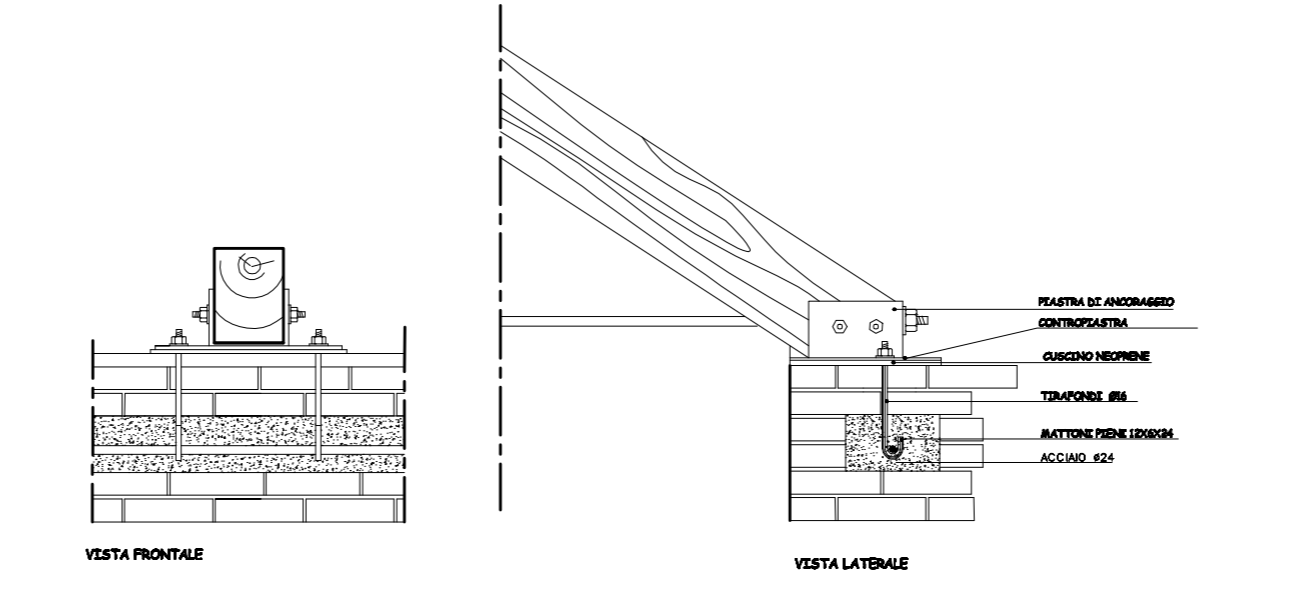

**PIASTRA D'ANCORAGGIO DELLE CAPRIATE**  
scala 1:5

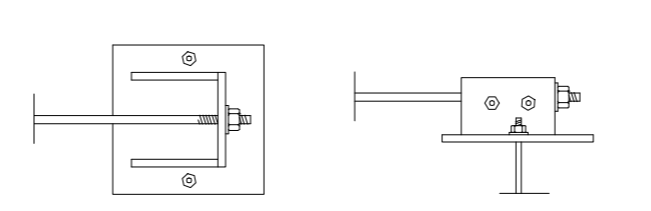

**ANCORAMENTO DELLE BARRI DI ARMATURA DEI CORDOLI DI PARETE ORTOGONALI**

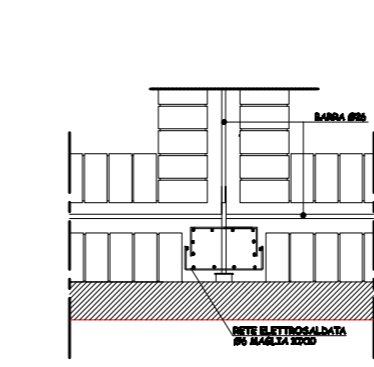

**ANCORAMENTO NELLE STRUTTURE ESISTENTI DELLE BARRI NEL CORDOLO AD ARCO**

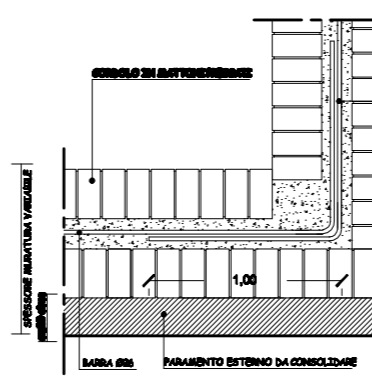

**CO.8** SOLAIO DI COPERTURA DELLA NAVATA ANCORAGGIO CON I MURI D'AMBITO  
scala 1:20

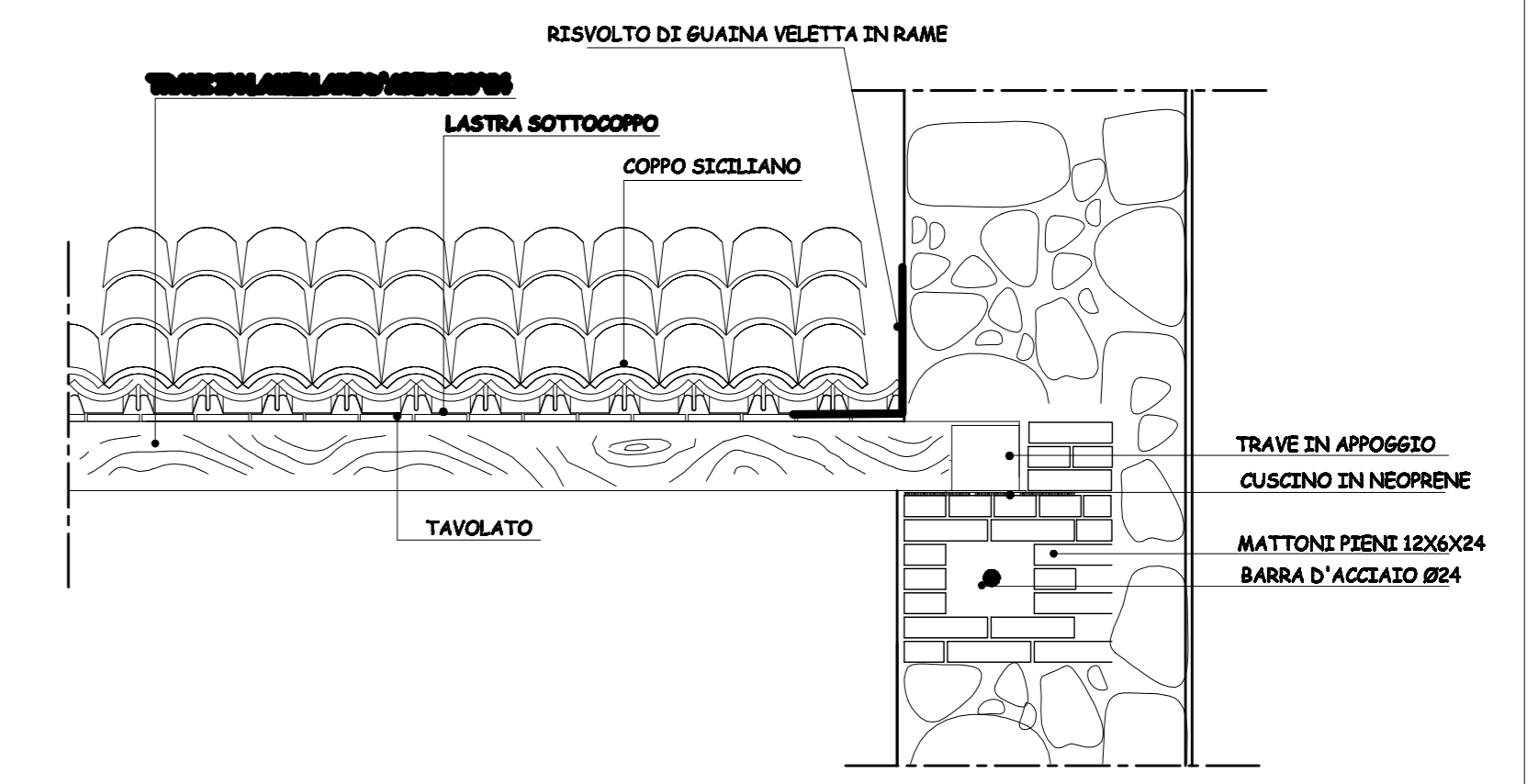

**CO.7** CONSOLIDAMENTO DELLE VOLTE  
scala 1:20

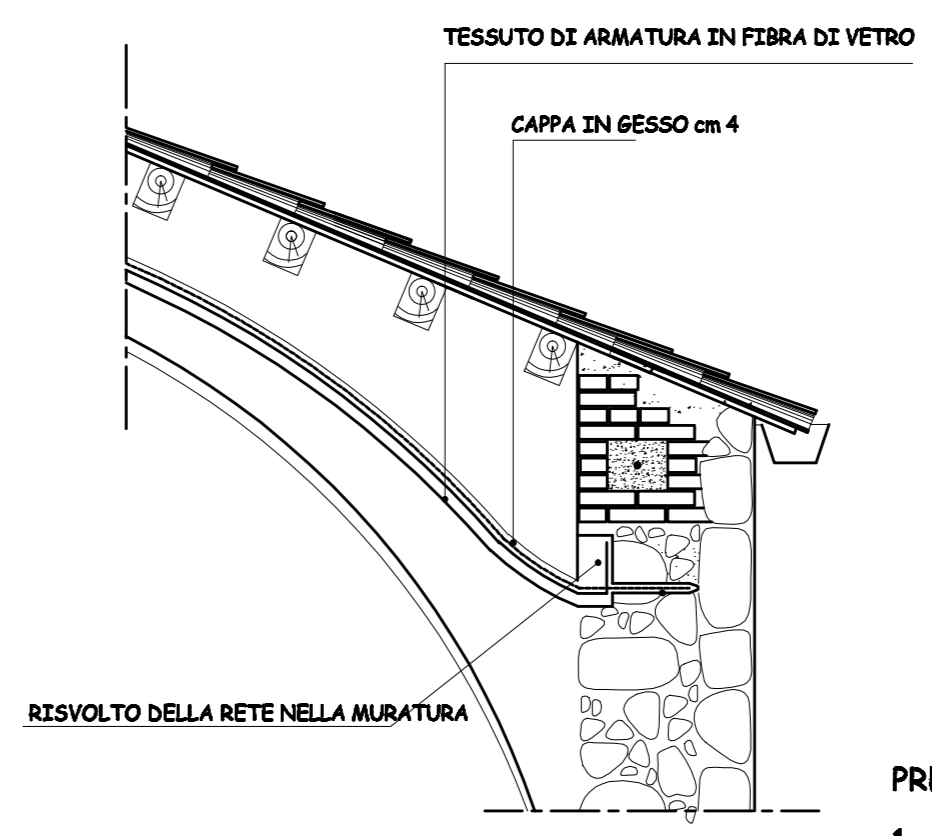

**PRESCRIZIONI ESECUTIVE**

- 1- svuotamento e pulizia dell'estradosso delle volte
- 2- trattamento antiparassitario delle parti in legno
- 3- asportazione delle polveri
- 4- applicazione di resina consolidante bicomponente
- 5- stesura di adesivo epossidico tixotropico
- 6- applicazione di tessuto unidirez. in fibra di vetro
- 7- impregnazione del tessuto con resina epossidica