

Timbro Approvazione Soprintendenza BB. CC. AA.

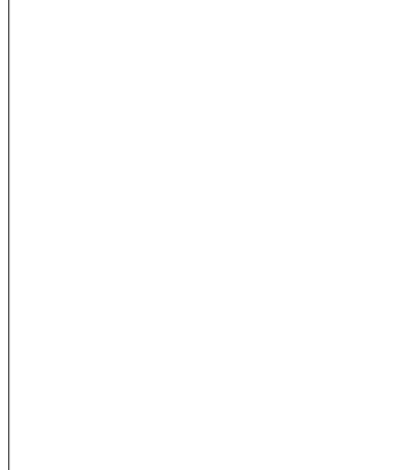

Timbro Approvazione Diocesi:



Firma committente

**Diocesi di Piazza Armerina
Chiesa di S. Liborio - Valguamera**

DITTA: Parrocchia di San Giuseppe
LOCALITA': Valguamera

OGGETTO:
"Lavori di Restauro, Consolidamento e Risanamento Conservativo della Chiesa di S. Liborio"

PROGETTO ESECUTIVO
Elaborati Grafici: ipotesi progettuale
Tavola n° 10
indicazioni esecutive
Sezioni

PROGETTISTI
Arch. Tiziana Crocco
Arch. G. William Tomabene

CONSULENTE STRUTTURALE
Arch. Leonardo Russo

Data
02/08/2018

LEGENDA

	DISTACCO		ASSENZA DI MALTA NEI GIUNTI		DISTACCO DI ARRICCIO
	PATINA BIOLOGICA		DEGRADO DELLA MALTA ESPULSIONE DI BLOCCHI LAPIDEI		EFFLORESCENZA
	VEGETAZIONE INFESTANTE		DILAVAMENTO		RAPPEZZATURA IMPROPRIA
	CROSTE NERE		EFFLORESCENZA		SUPERFETAZIONI
	ASSENZA DEL SISTEMA DI SMALTIMENTO DI ACQUE METEORICHE		INFILTRAZIONI METEORICHE		DISREGGAZIONE
	RAPPEZZATURA IMPROPRIA		RICONFIAMENTO DELL'INTONACO		LESIONI 2 mm
	DISTACCO CON CADUTA DI INTONACO (DI FINITURA, ARRICCIO E RINZAFFO)		UMIDITA' DA RISALITA		

- RE.1** RICOSTRUZIONE DI VOLTA IN CANNUCCIATA
- CO.8** RIFACIMENTO DELLA COPERTURA
- AG.5** IMPERMEABILIZZAZIONE
- AG.4** COLLOCAZIONE DI NUOVE GRONDE E PLUVIALI
- AS.7** RIMOZIONE DELL'INTONACO DEGRADATO
- PU.3** PIZCHETTATURA DI TUTTO L'INTONACO
- RE.4** REINTEGRAZIONE DI INTONACO A BASE DI CALCE
- RE.5** FINITURA CON TINTEGGIATURA TRASPIRANTE
- AS.8** RIMOZIONE DI INTONACO DEGRADATO
OLTR E LA FASCE DI REINTEGRAZIONE DEI SALI
- PU.4** PULITURA DELLA MURATURA E
ASPORTAZIONE DI MATERIALE INCOERENTE
- RE.7** REINTEGRAZIONE DI INTONACO MACROPOROSO
- RE.5** FINITURA CON TINTEGGIATURA TRASPIRANTE

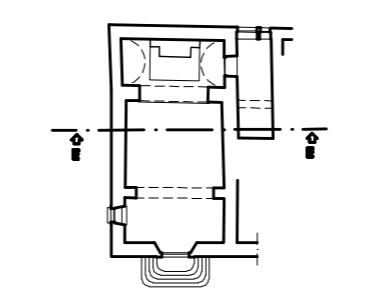
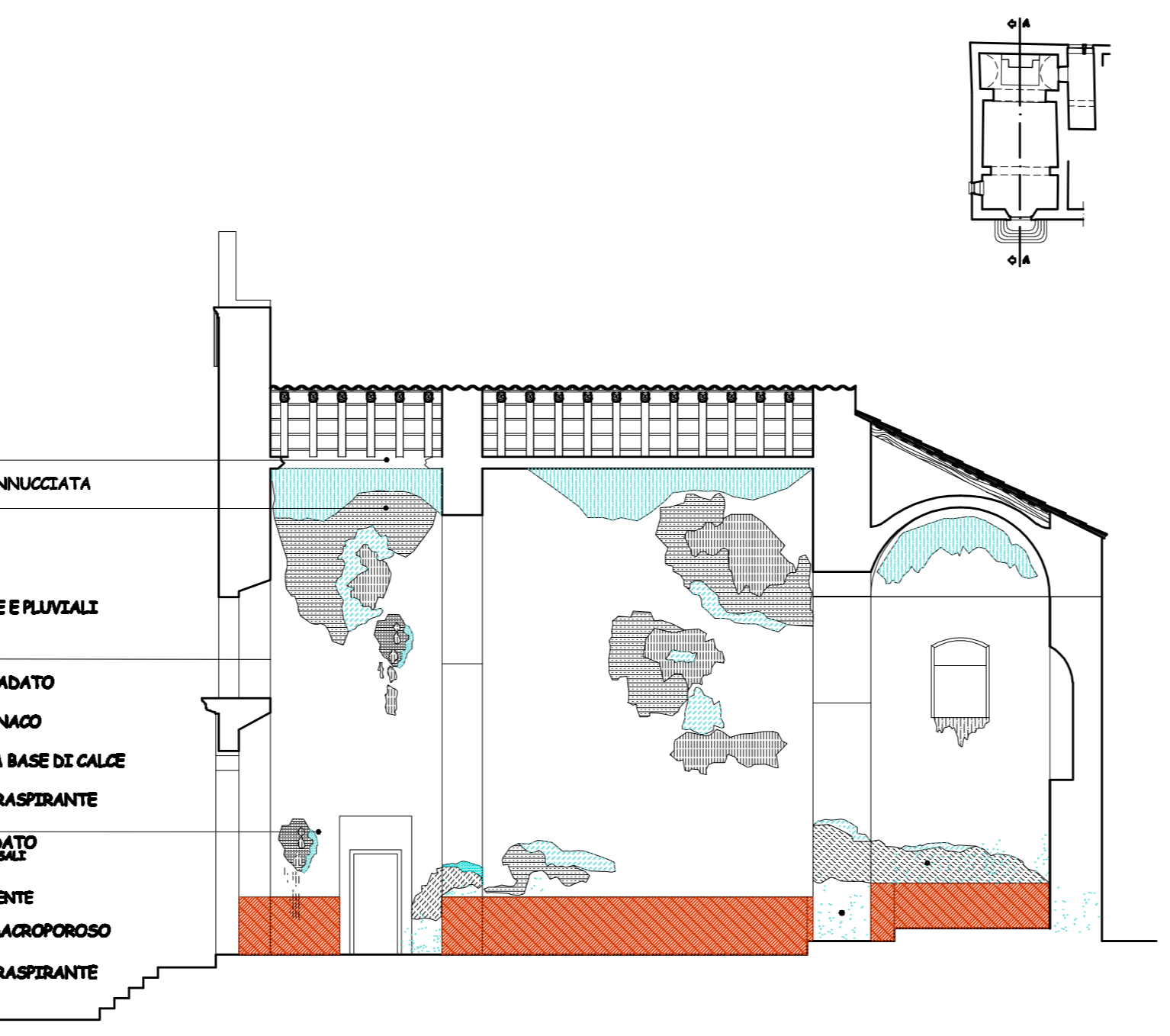

- CO.8** RIFACIMENTO DEL TETTO
- AG.5** IMPERMEABILIZZAZIONE
- AG.4** COLLOCAZIONE DI NUOVE GRONDE E PLUVIALI
- CO.2** CONSOLIDAMENTO DI VOLTA IN CANNUCCIATA
- AS.8** RIMOZIONE DELL'INTONACO DEGRADATO
- PU.9** PIZCHETTATURA DI TUTTO L'INTONACO
- RE.4** REINTEGRAZIONE DI INTONACO A BASE DI CALCE
- RE.5** FINITURA CON TINTEGGIATURA TRASPIRANTE
- AS.8** RIMOZIONE DI INTONACO DEGRADATO
OLTR E LA FASCE DI REINTEGRAZIONE DEI SALI
- PU.4** PULITURA DELLA MURATURA E
ASPORTAZIONE DI MATERIALE INCOERENTE
- RE.7** REINTEGRAZIONE DI INTONACO MACROPOROSO
- RE.5** FINITURA CON TINTEGGIATURA TRASPIRANTE

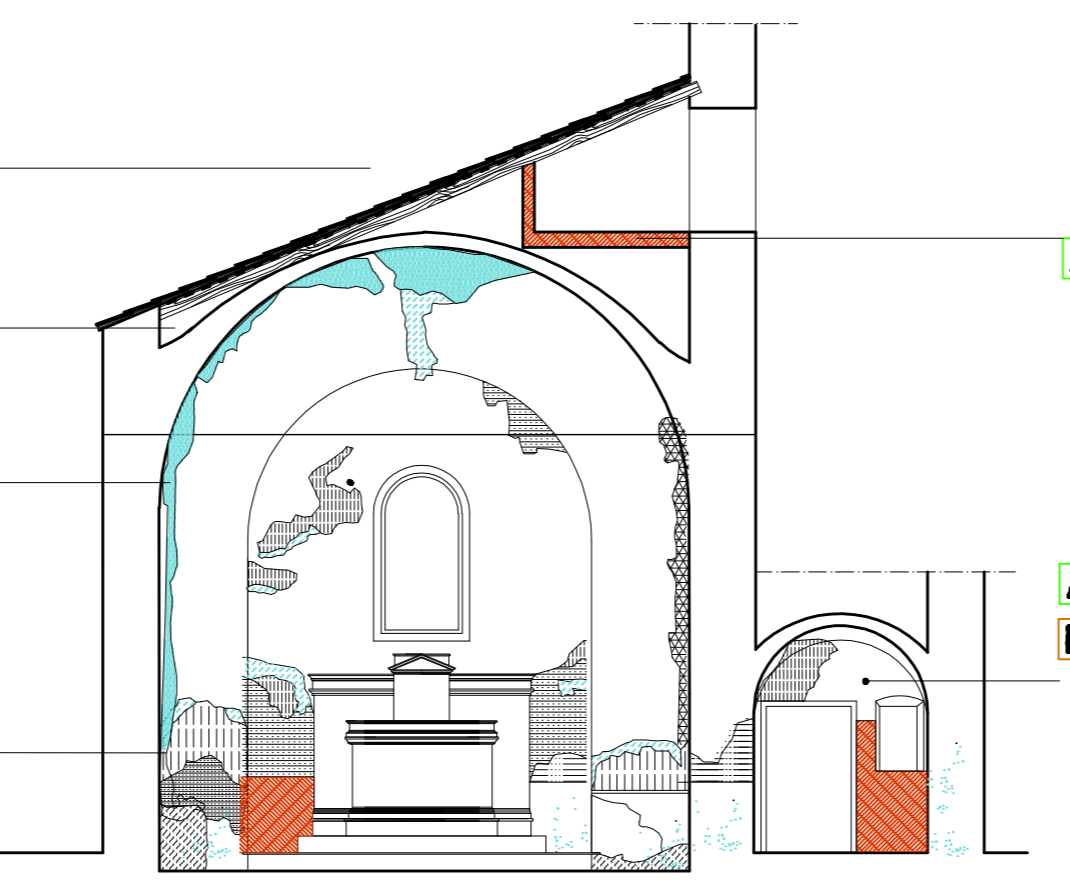

- AS.6** DEMOLIZIONE DI SUPERFETAZIONE
- AS.9** PIZCHETTATURA DI INTONACO
- RE.7** REINTEGRAZIONE DI INTONACO A CALCE

- CO.8** RIFACIMENTO DEL TETTO
- CO.2** CONSOLIDAMENTO DELLA VOLTA
- AS.8** RIMOZIONE DELL'INTONACO DEGRADATO
- PU.9** PIZCHETTATURA DI TUTTO L'INTONACO
- RE.4** REINTEGRAZIONE DI INTONACO A BASE DI CALCE
- RE.5** FINITURA CON TINTEGGIATURA TRASPIRANTE
- AS.8** RIMOZIONE DI INTONACO DEGRADATO
OLTR E LA FASCE DI REINTEGRAZIONE DEI SALI
- PU.4** PULITURA DELLA MURATURA E
ASPORTAZIONE DI MATERIALE INCOERENTE
- RE.7** REINTEGRAZIONE DI INTONACO MACROPOROSO
- RE.5** FINITURA CON TINTEGGIATURA TRASPIRANTE

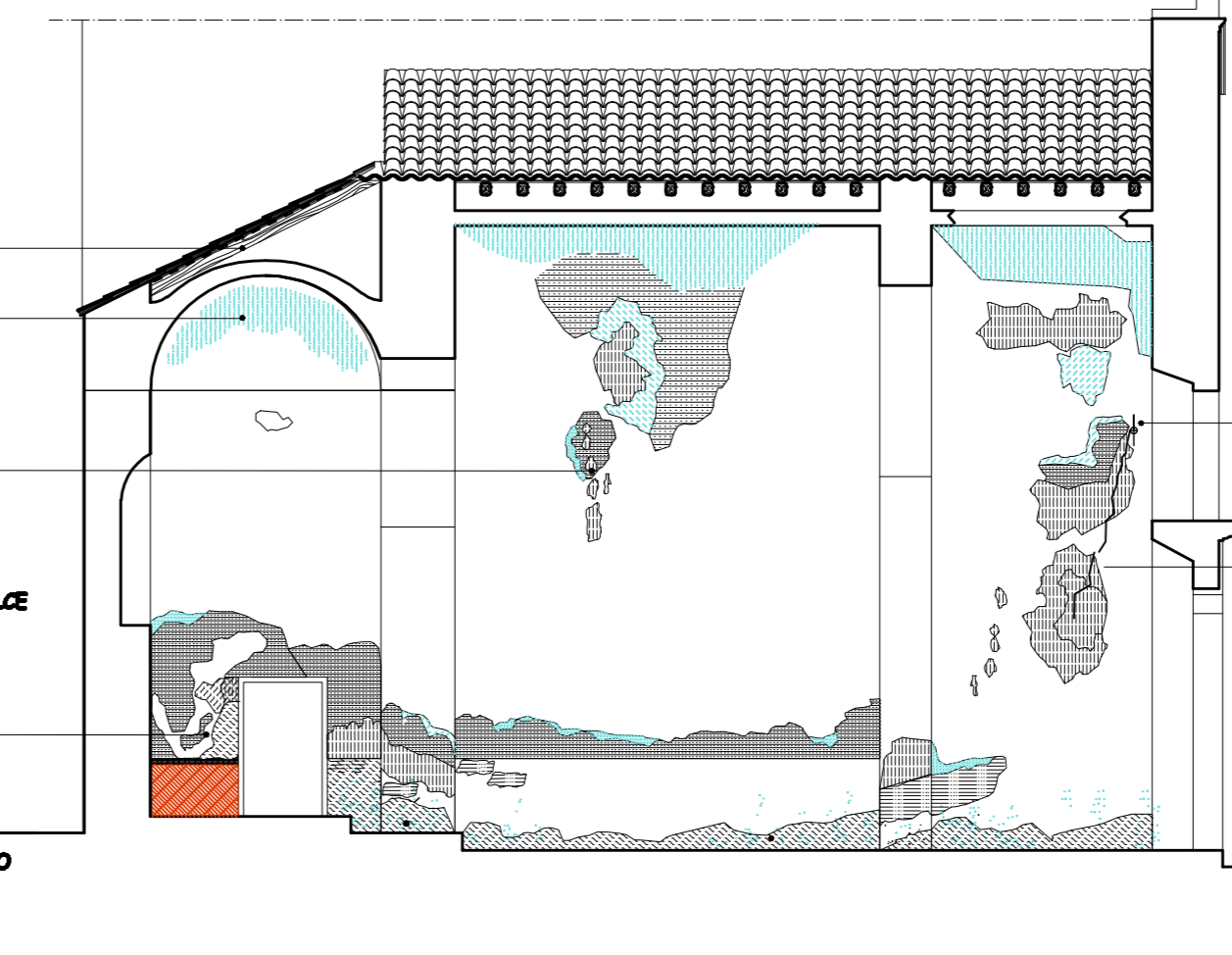

- CO.1** CONSOLIDAMENTO DEL TIRANTE
- AS.7** ASPORTAZIONE NELLE PARTI NEROLE E PAVIMENTATE
FINO AD INCONTRARE LA SUPERFICIE SANNA
- PU.6** PULITURA DELLA FESSURA CON ARIA COMPRESSA
E BAGNATURA CON ACQUA
- RE.9** SANCRITURA DELLA LESIONE

- CO.8** RIFACIMENTO DELLA COPERTURA
- AG.5** IMPERMEABILIZZAZIONE
- AG.4** COLLOCAZIONE DI NUOVE GRONDE E PLUVIALI
- RE.1** RICOSTRUZIONE DI VOLTA IN CANNUCCIATA
- AS.7** RIMOZIONE DELL'INTONACO DEGRADATO
- PU.3** PIZCHETTATURA DI TUTTO L'INTONACO
- RE.4** REINTEGRAZIONE DI INTONACO A BASE DI CALCE
- RE.5** FINITURA CON TINTEGGIATURA TRASPIRANTE
- AS.8** RIMOZIONE DI INTONACO DEGRADATO
OLTR E LA FASCE DI REINTEGRAZIONE DEI SALI
- PU.4** PULITURA DELLA MURATURA E
ASPORTAZIONE DI MATERIALE INCOERENTE
- RE.7** REINTEGRAZIONE DI INTONACO MACROPOROSO
- RE.5** FINITURA CON TINTEGGIATURA TRASPIRANTE

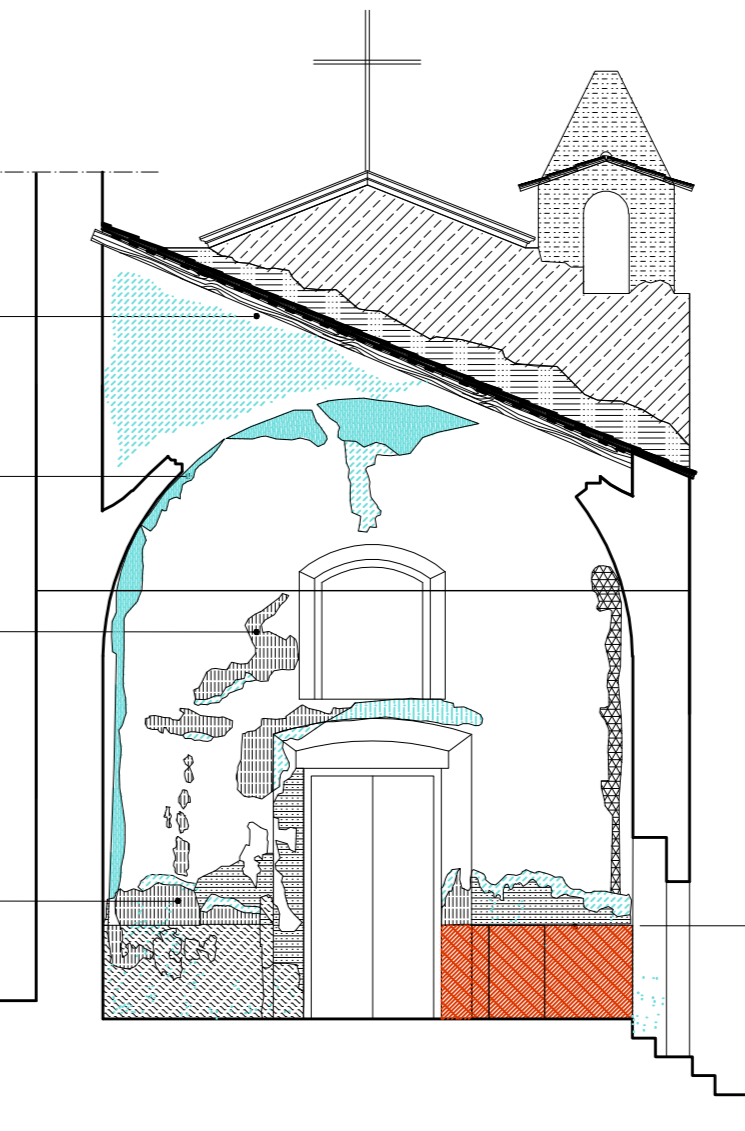

- AS.7** ASPORTAZIONE DI SUPERFETAZIONI
- AS.7** PIZCHETTATURA DI TUTTO L'INTONACO
- RE.4** REINTEGRAZIONE DI INTONACO A BASE DI CALCE
- RE.5** FINITURA CON TINTEGGIATURA TRASPIRANTE